Legende:

bestehend

▨	*Strasse / Radweg*
🟪	*Fussgängerfläche / Trottoir*
⬜	*befestigte Flächen ausserhalb Fahrbahn*
🟩	*Grünstreifen*
⬛	*Gebäude*
🟩	*Hecke*
⊗	*best. Kandelaber*

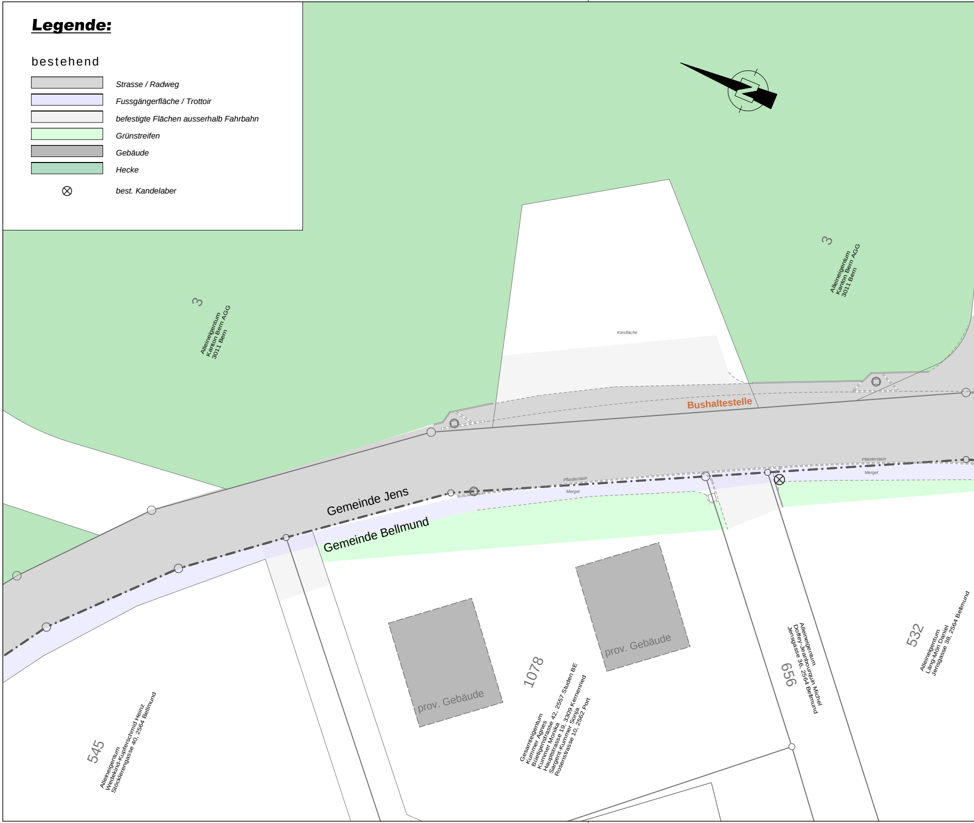
3
Alleineigentum
Kanton Bern AGG
3011 Bern
Kiesfläche
3
Alleineigentum
Kanton Bern AGG
3011 Bern
Bushaltestelle
Pflasterstein
Mergel
Pflasterstein
Mergel
Gemeinde Jens
Gemeinde Bellmund
prov. Gebäude
prov. Gebäude
1078
Gesamteigentum
Kummer Agnes
Büetigenstrasse 42, 2557 Studen BE
Kummer Monika
Hauptstrasse 19, 3309 Kernenried
Sargent-Kummer Sonja
Rosenstrasse 10, 2562 Port
656
Alleineigentum
Doffey-Jeanbourquin Michel
Jensgasse 36, 2564 Bellmund
532
Alleineigentum
Läng-Möri Daniel
Jensgasse 38, 2564 Bellmund
545
Alleineigentum
Wedekind-Kupferschmid Heinz
Stöcklerengasse 40, 2564 Bellmund

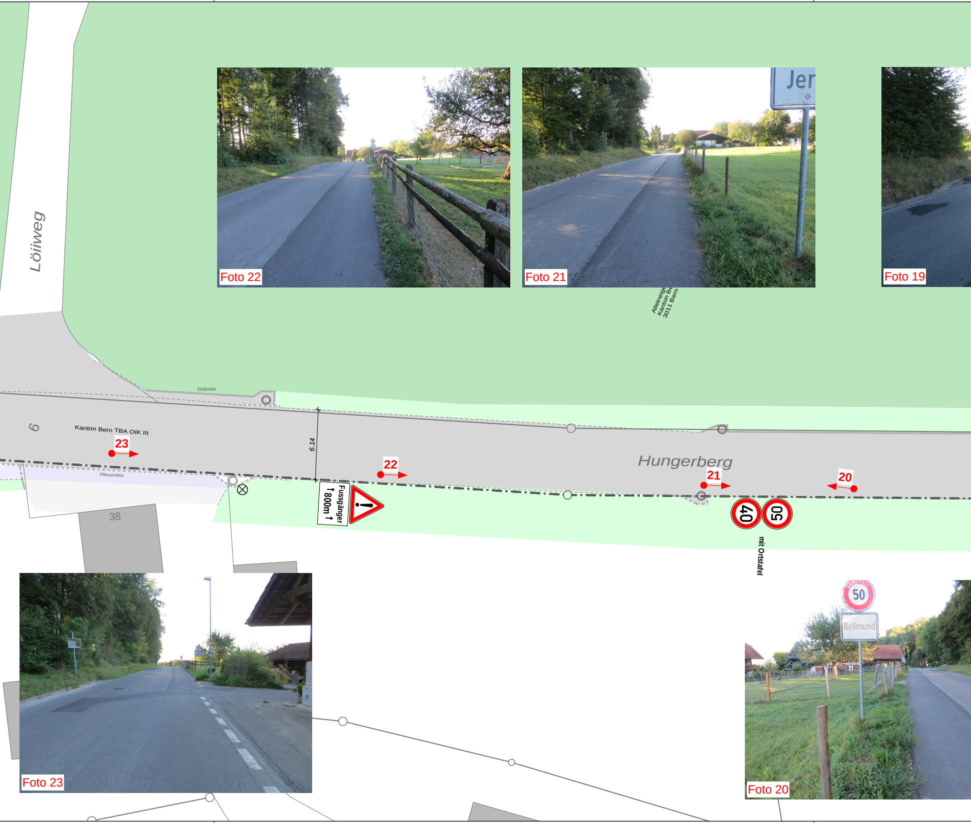
Löiweg
Stellplatte
6
Kanton Bern TBA OIK III
23
6.14
Pflasterstein
38
Fussgänger
↑ 800m ↑
22
Hungerberg
21
20
40
50
mit Ortstafel
Alleineige
Kanton Be
3011 Bern
Foto 22
Foto 21
Jer
Foto 19
Foto 23
GENERELL
50
Bellmund
Foto 20

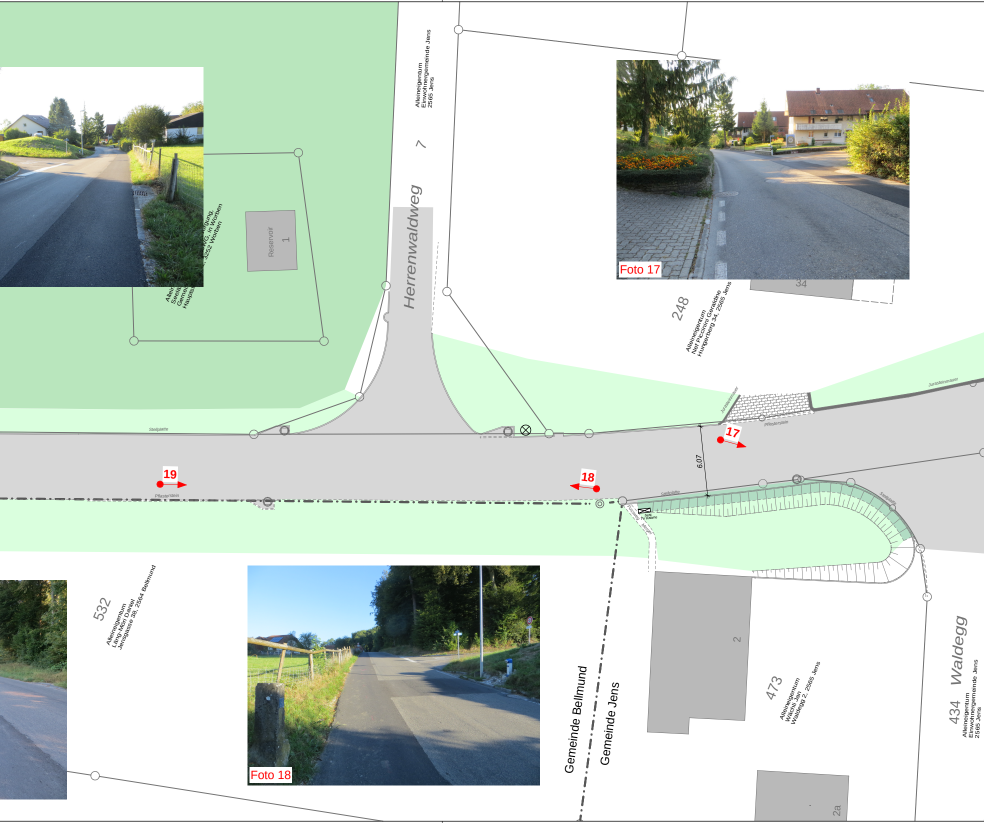
Alleineigentum
Einwohnergemeinde Jens
2565 Jens
7
Herrenwaldweg
Reservoir
1
Alleineigentum
Seeländische Wasserversorgung, in Worben
Gemeinde … WG, in Worben
Hauptstrasse …, 3252 Worben
Foto 17
248
Alleineigentum
Nef Piccinini Geraldine
Hungerberg 34, 2565 Jens
34
Stellplatte
Jurasteinmauer
Pflasterstein
Jurasteinmauer
17
6.07
19
18
Pflasterstein
Stellplatte
Stellplatte
Fussweg
Mergel
best.
TV Kabine
532
Alleineigentum
Läng-Möri Daniel
Jensgasse 38, 2564 Bellmund
Foto 18
Gemeinde Bellmund
Gemeinde Jens
2
473
Alleineigentum
Wächli Jan
Waldegg 2, 2565 Jens
Waldegg
434
Alleineigentum
Einwohnergemeinde Jens
2565 Jens
2a

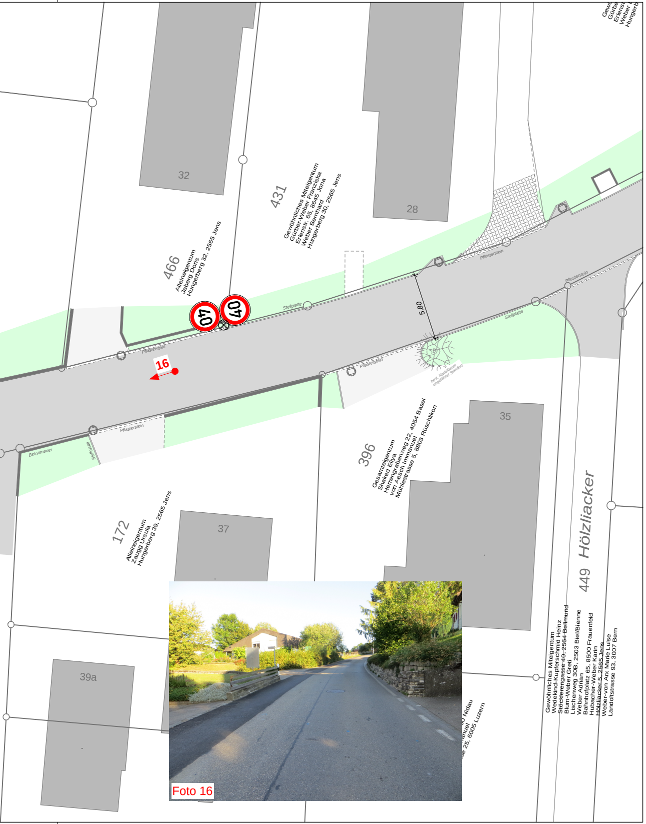
32
28
431
Gewöhnliches Miteigentum
Gürber-Weber Franziska
Erlenstr. 65, 8645 Jona
Weber Bernhard
Hungerberg 30, 2565 Jens
466
Alleineigentum
Jaberg Doris
Hungerberg 32, 2565 Jens
40
40
16
Stellplatte
Pflasterstein
5.80
Pflasterstein
Pflasterstein
Stellplatte
Pflasterstein
best. Nadelbaum
ungefährer Standort
Pflasterstein
Betonmauer
Stellplatte
396
Gesamteigentum
Shaked Eliya
Herrengrabenweg 22, 4054 Basel
von Aesch Immanuel
Mühlestrasse 5, 8803 Rüschlikon
35
172
Alleineigentum
Zaugg Ursula
Hungerberg 39, 2565 Jens
37
39a
Hölzliacker
449
Gewöhnliches Miteigentum
Wedekind-Kupferschmid Heinz
Stöcklerengasse 40, 2564 Bellmund
Blum-Weber Greti
Lischenweg 30B, 2503 Biel/Bienne
Weber Adrian
Bahnhofplatz 65, 8500 Frauenfeld
Hubacher-Weber Karin
Hölzliacker 5, 2565 Jens
Weber-von Arx Marie Luise
Landoltstrasse 93, 3007 Bern
Foto 16

Oberingenieurkreis III	IIIe arrondissement d'Ingénieur en chef
Tiefbauamt des Kantons Bern	Office des ponts et chaussées du canton de Berne

Orientierende Unterlage
Beilage 13

Strassen-Nr.	1317	Revidiert	
Strassenzug	Bellmund - Lyss	Projekt-Nr.	230.20132
Gemeinde	Jens	Plan-Nr.	1224
Projekt vom	20. Dezember 2016	Format	30 x 147 cm

Ist - Zustand Situation 1:250

Jens, Hungerberg
Erneuerung Fahrbahn

Abschnitt Nord

RSW AG
Bauingenieure
Rosengasse 35
3250 Lyss
Tel. 032 387 79 30
Fax 032 387 79 39
info@rswag.ch